

**Verordnung**  
**des Landratsamtes Nordsachsen**  
**zur Änderung der Abgrenzung des Landschaftsschutzgebietes „Mittlere Mulde“**  
Vom 9. März 2012

Aufgrund von § 20 Abs. 2 Nr. 4, § 26 und § 22 Abs. 2 und 3 des Gesetzes über Naturschutz und Landschaftspflege (Bundesnaturschutzgesetz – BNatSchG) vom 29. Juli 2009 (BGBl. I S. 2542), das zuletzt durch Artikel 2 des Gesetzes vom 6. Dezember 2011 (BGBl. I S. 2557, 2559) geändert worden ist, in Verbindung mit § 3 Abs. 1 Nr. 1 BNatSchG sowie § 19 des Sächsischen Gesetzes über Naturschutz und Landschaftspflege (Sächsisches Naturschutzgesetz - SächsNatSchG) in der Fassung der Bekanntmachung vom 3. Juli 2007 (SächsGVBl. S. 321), das zuletzt durch Artikel 17 des Gesetzes vom 15. Dezember 2010 (SächsGVBl. S. 387, 398) geändert worden ist, in Verbindung mit § 50 Abs. 1 Satz 1 Nr. 2, Abs. 3 und § 40 Abs. 1 Nr. 3 SächsNatSchG wird durch das Landratsamt Nordsachsen verordnet:

**§ 1**

**Erklärung zum Ausgliederungsgebiet**

Die in § 2 näher bezeichneten Flächen auf dem Gebiet der

Gemeinde: Jesewitz

Gemarkung: Grotzsch

werden aus dem Landschaftsschutzgebiet „Mittlere Mulde“ - festgesetzt durch Beschluss 13-3/63 des Rates des Bezirkes Leipzig vom 15. Februar 1963 (Mitteilungsblatt des Bezirkstages und des Rates des Bezirkes Leipzig Nr. 2), erweitert durch den Beschluss 68/VIII/84 des Bezirkstages Leipzig vom 20. September 1984, zuletzt geändert durch Verordnung des Regierungspräsidiums Leipzig vom 22. November 2005 (SächsGVBl. S. 315) - ausgegliedert.

**§ 2**

**Ausgliederungsgegenstand**

(1) Ausgliederungsgegenstände sind in der Gemarkung Grotzsch, Flur 1 die Flurstücke 117 (teilweise), 121 sowie 126/2 in einer Größe von insgesamt ca. 2,63 ha.

(2) Die ausgegliederte Fläche ist in einer Flurstückskarte des Landratsamtes Nordsachsen vom 9. März 2012 im Maßstab 1 : 2.000 und in einer Übersichtskarte des Landratsamtes Nordsachsen vom 9. März 2012 im Maßstab 1 : 10.000 rot umgrenzt und schraffiert dargestellt. Maßgebend für den Grenzverlauf ist die Linienaußenkante der Grenzeintragung auf der Flurstückskarte. Die Karten sind Bestandteil der Verordnung.

(3) Die Verordnung mit Karten wird beim Landratsamt Nordsachsen, Verwaltungsstandort Eilenburg, Dr.-Belian-Straße 4, 04838 Eilenburg, Haus 4, Raum 384 für die Dauer von zwei Wochen nach der Verkündung im Sächsischen Gesetz- und Ordnungsblatt zur kostenlosen Einsicht durch jedermann während der Sprechzeiten öffentlich ausgelegt.

(4) Die Verordnung mit Karten ist nach Ablauf der Auslegungsfrist bei der in Absatz 3 näher bezeichneten Stelle zur kostenlosen Einsicht durch jedermann während der Sprechzeiten niedergelegt.

**§ 3**

**Inkrafttreten**

Diese Verordnung tritt am Tage nach Ablauf der Auslegungsfrist gemäß § 2 Abs. 3 in Kraft.

Torgau, den 9.3.2012  
Landratsamt Nordsachsen

Czupalla  
Landrat

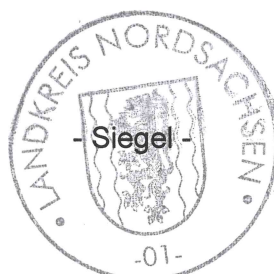

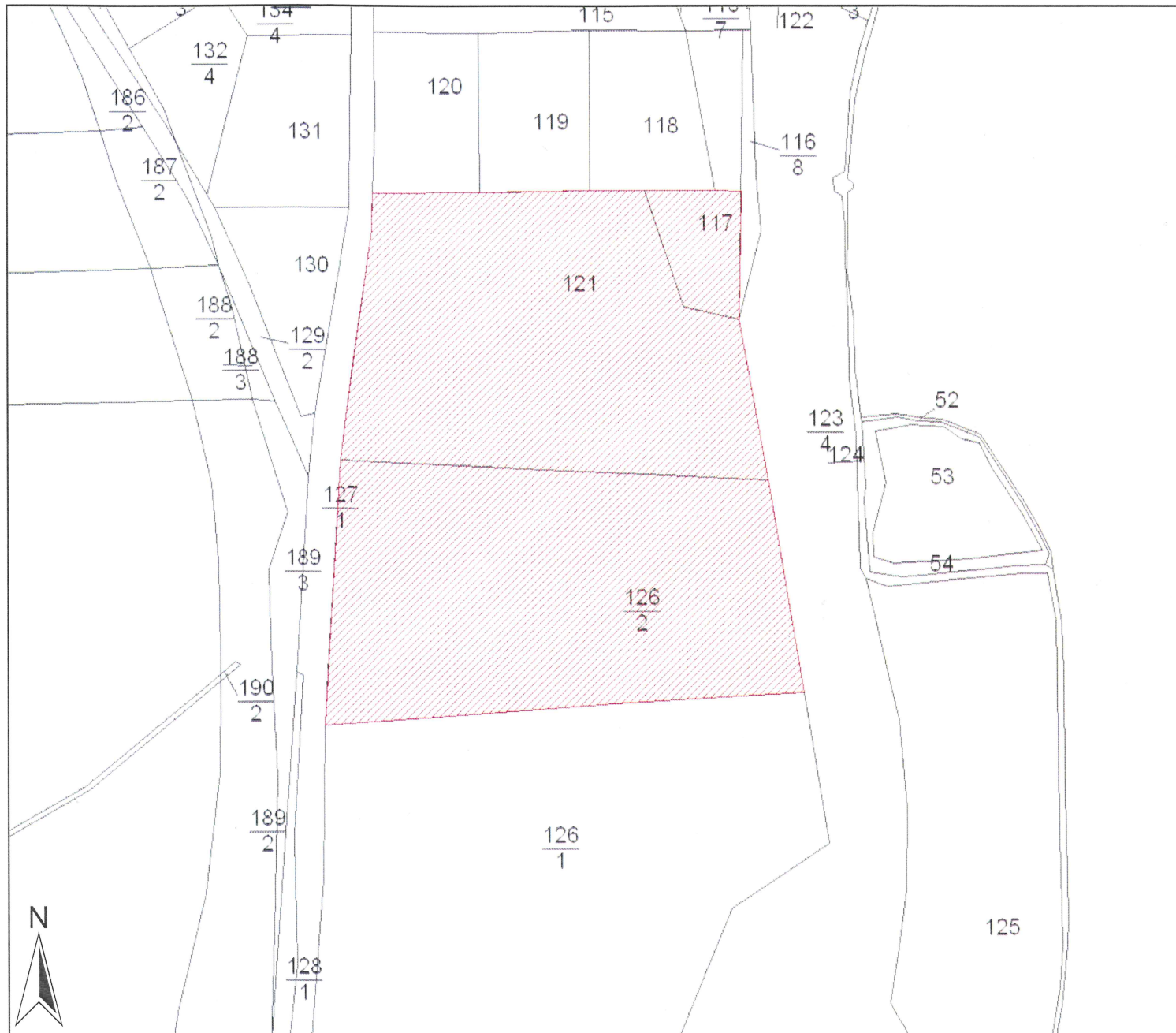

Landratsamt  
Nordsachsen

Anlage 1: Flurstückskarte zur  
Verordnung des Landratsamtes  
Nordsachsen zur Änderung der  
Abgrenzung des Landschafts-  
schutzgebiets "Mittlere Mulde"  
vom *9. März 2012*

Ausgliederung der Flurstücke 117 (tlw.),  
121 und 126/2 der Gemarkung Groitzsch,  
Flur 1



Ausgliederung Gewerbegebiet  
Groitzsch Mittlere Mulde

**Kartengrundlage**

Auszug aus der Liegenschaftskarte  
© Staatsbetrieb Geobasisinformation und  
Vermessung Sachsen (GeoSN)

Tag der Erstellung: 16.02.2012

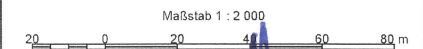

*9.3.2012*

Datum

Czupalla  
Landrat

Für die Richtigkeit nachrichtlich übernom-  
mener Daten Dritter wird keine Gewähr  
übernommen.

Herausgeber:  
Landratsamt Nordsachsen  
Untere Naturschutzbehörde  
04855 Torgau

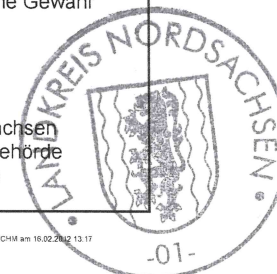

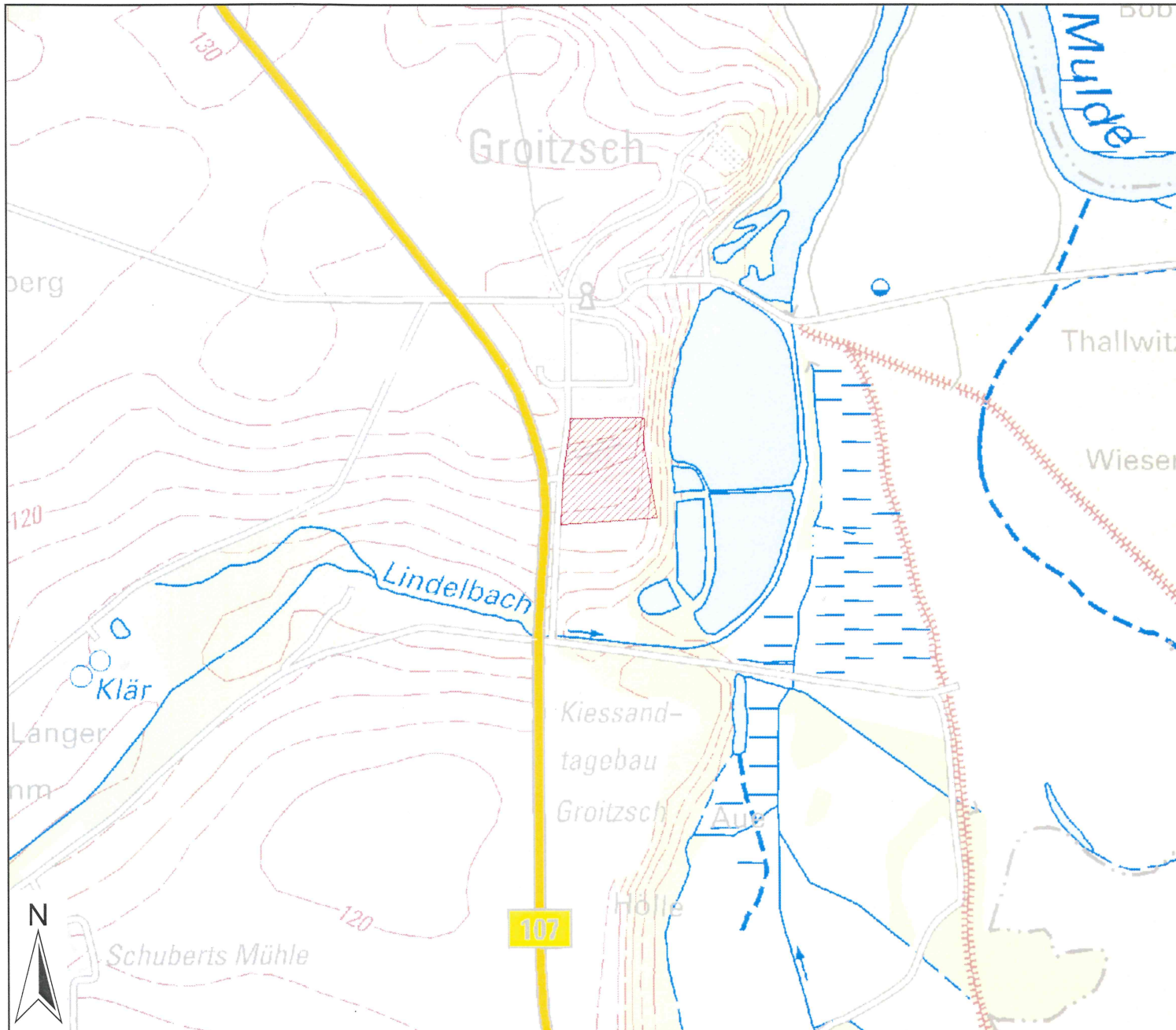

Landratsamt  
Nordsachsen

Anlage 2: Übersichtskarte zur  
Verordnung des Landratsamtes  
Nordsachsen zur Änderung der  
Abgrenzung des Landschafts-  
schutzgebiets "Mittlere Mulde"  
vom 9. März 2012

 Ausgliederung Gewerbegebiet  
Groitzsch Mittlere Mulde

**Kartengrundlage**

Digitale Topographische Karte DTK25  
© Staatsbetrieb Geobasisinformation und  
Vermessung Sachsen (GeoSN)

Tag der Erstellung: 16.02.2012

Maßstab 1 : 10 000  
100 0 100 200 300 400 m

9.3.2012

Datum

Czupalla  
Landrat

Für die Richtigkeit nachrichtlich übernom-  
mener Daten Dritter wird keine Gewähr  
übernommen.

Herausgeber:  
Landratsamt Nordsachsen  
Untere Naturschutzbehörde  
04855 Torgau

