

Verordnung
des Landratsamtes Nordsachsen
zur Änderung der Abgrenzung des Landschaftsschutzgebietes
„Parthenaue-Machern“
vom 29.04.2013

Aufgrund von § 20 Abs. 2 Nr. 4, § 26 und § 22 Abs. 2 Satz 1 des Gesetzes über Naturschutz und Landschaftspflege (Bundesnaturschutzgesetz – BNatSchG) vom 29. Juli 2009 (BGBl. I S. 2542), das zuletzt durch Artikel 7 des Gesetzes vom 21. Januar 2013 (BGBl. I S. 95, 99) geändert worden ist, in Verbindung mit § 3 Abs. 1 Nr. 1 BNatSchG sowie § 19 des Sächsischen Gesetzes über Naturschutz und Landschaftspflege (Sächsisches Naturschutzgesetz – SächsNatSchG) in der Fassung der Bekanntmachung vom 3. Juli 2007 (SächsGVBl. S. 321), das zuletzt durch Artikel 57 des Gesetzes vom 27. Januar 2012 (SächsGVBl. S. 130, 148) geändert worden ist, in Verbindung mit § 50 Abs. 1 Satz 1 Nr. 2 und Abs. 3 und § 40 Abs. 1 Nr. 3 SächsNatSchG wird durch das Landratsamt Nordsachsen verordnet:

§ 1

Erklärung zum Ausgliederungsgebiet

Die in § 2 näher bezeichneten Flächen auf dem Gebiet der

Gemeinde: Taucha

Gemarkung: Sehlis

Landkreis: Nordsachsen

werden aus dem Landschaftsschutzgebiet „Parthenaue-Machern“ (festgesetzt durch Beschluss 13-3/63 des Rates des Bezirkes Leipzig vom 15. Februar 1963 und mit Beschluss 68/VIII/84 des Bezirkstages Leipzig vom 20. September 1984) ausgegliedert.

§ 2

Ausgliederungsgegenstand

(1) Ausgliederungsgegenstände sind nach dem Stand vom 29. April 2013 auf dem Gebiet der Gemeinde Taucha, Gemarkung Sehlis die Flurstücke 94/16, 97/2 und 99/2 in einer Größe von insgesamt ca. 5.222 m².

(2) Die ausgegliederten Flächen sind in einer Flurstückskarte des Landratsamtes Nordsachsen vom 29.04.2013 im Maßstab 1: 1 000 (Anlage 1) und in einer Übersichtskarte des Landratsamtes Nordsachsen vom 29.04.2013 im Maßstab 1: 20 000 (Anlage 2) rot schraffiert sowie rot umgrenzt dargestellt. Maßgebend für den Grenzverlauf ist die Linienaußenkante der Grenzeintragung auf der Flurstückskarte. Die Karten sind Bestandteil der Verordnung.

(3) Die Verordnung mit Karten wird beim Landratsamt Nordsachsen, Verwaltungsstandort Eilenburg, in 04838 Eilenburg, Dr.-Belian-Straße 4, Zimmer 268 auf die Dauer von zwei Wochen nach der Verkündung im Sächsischen Gesetz- und Verordnungsblatt zur kostenlosen Einsicht durch jedermann während der Sprechzeiten öffentlich ausgelegt.

(4) Die Verordnung mit Karten ist nach Ablauf der Auslegungsfrist bei der in Absatz 3 näher bezeichneten Stelle zur kostenlosen Einsicht durch jedermann während der Sprechzeiten niedergelegt.

§ 3

Inkrafttreten

Diese Verordnung tritt am Tage nach Ablauf der Auslegungsfrist gemäß § 2 Abs. 3 in Kraft.

Torgau, den 29.04.2013
Landratsamt Nordsachsen

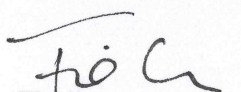
Fiedler
1. Beigeordneter





Landratsamt
Nordsachsen

Anlage 1: Flurstückskarte zur
Verordnung des Landratsamtes
Nordsachsen zur Änderung der
Abgrenzung des Landschafts-
schutzgebietes "Parthenaue -
Machern" vom 29.04.2013

Ausgliederung Flurstücke 94/16, 97/2
und 99/2 der Gemarkung Sehlis



Ausgliederung Sehlis

Kartengrundlage

Auszug aus der Liegenschaftskarte
© Staatsbetrieb Geobasisinformation und
Vermessung Sachsen (GeoSN)

Tag der Erstellung: 29.04.2013

Maßstab 1 : 1 000

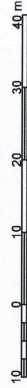

02.05.2013 *Töcs*

Datum

Fiedler
1. Beigeordneter

Für die Richtigkeit nachrichtlich übernommener Daten Dritter wird keine Gewähr übernommen.

Herausgeber:
Landratsamt Nordsachsen
Untere Naturschutzbehörde
04855 Torgau

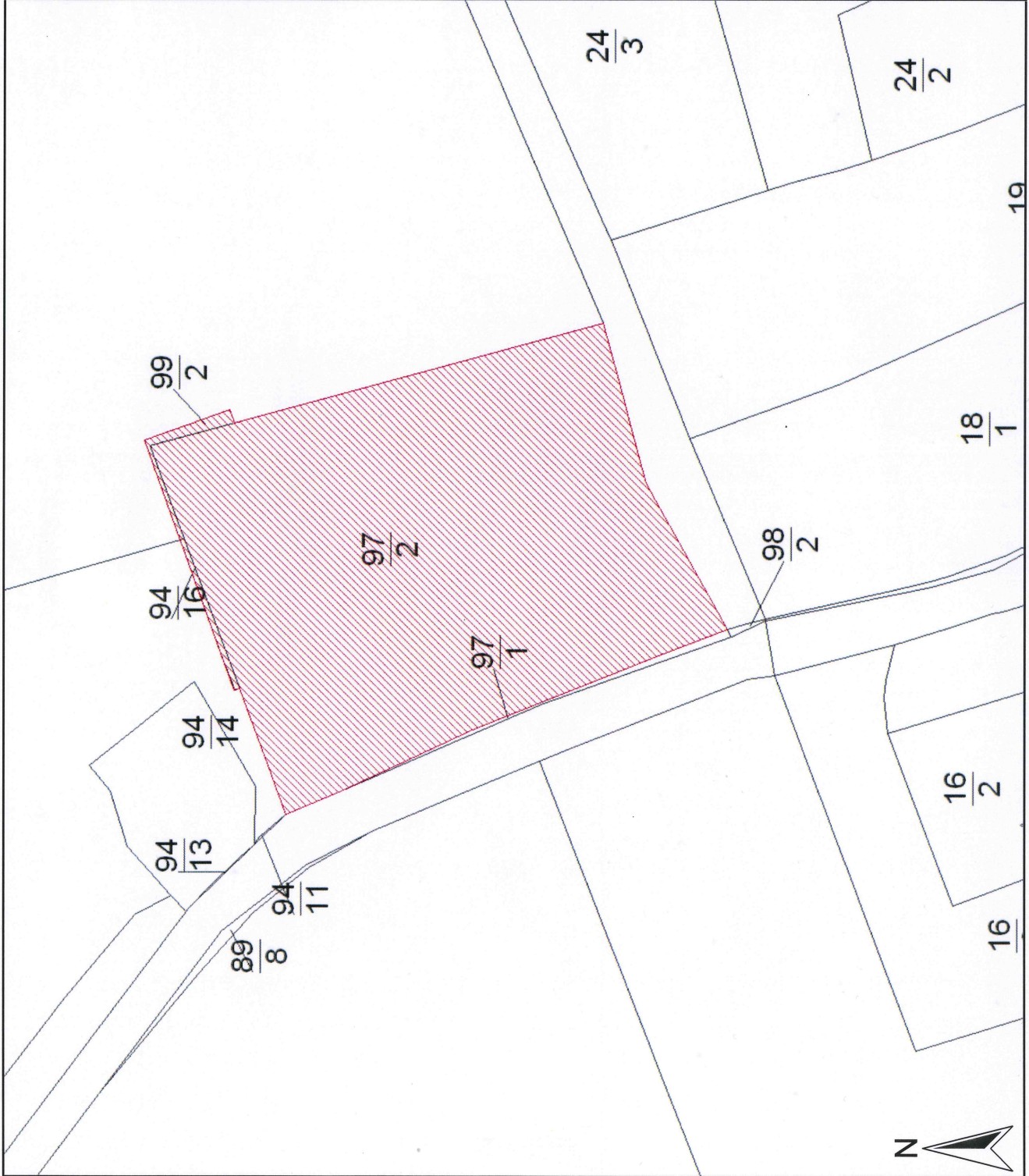



Landratsamt
Nordsachsen

Anlage 2: Übersichtskarte zur
Verordnung des Landratsamtes
Nordsachsen zur Änderung der
Abgrenzung des Landschafts-
schutzgebietes "Parthenaue -
Machern" vom 29.04.2013



Ausgliederung Sehlis

Kartengrundlage

Digitale Topographische Karte DTK50
© Staatsbetrieb Geobasisinformation und
Vermessung Sachsen (GeoSN)

Tag der Erstellung: 29.04.2013

Maßstab 1 : 20 000
0 200 400 600 800 m

02.05.2013

Datum

Fiedler
1. Beigeordneter

Für die Richtigkeit nachrichtlich übernom-
mener Daten Dritter wird keine Gewähr
übernommen.

Herausgeber:
Landratsamt Nordsachsen
Untere Naturschutzbehörde
04855 Torgau

