

Blatt 16 von 26

Legende

Grenzen des LSG
entlang der Flurückzugsgrenze
quert Flurstück

politische Grenzen
Kommengrenzen

Gemeindegrenzen

Tropfen, Senk
0 9. SEP. 2014



Maststab 1:1000
0 50 100 150 200 m

Karteographie:
Antrag auf eine Lageveränderung: Besatz 04/04/2014
Das Gebiet umfasst mehrere Ortsteile des Landratsamtes Nordsachsen.
Broschüren: Landratsamt Nordsachsen
Herausgeber: Landratsamt Nordsachsen
Urbaner Naturerholungsraum

Anschlussblatt 17

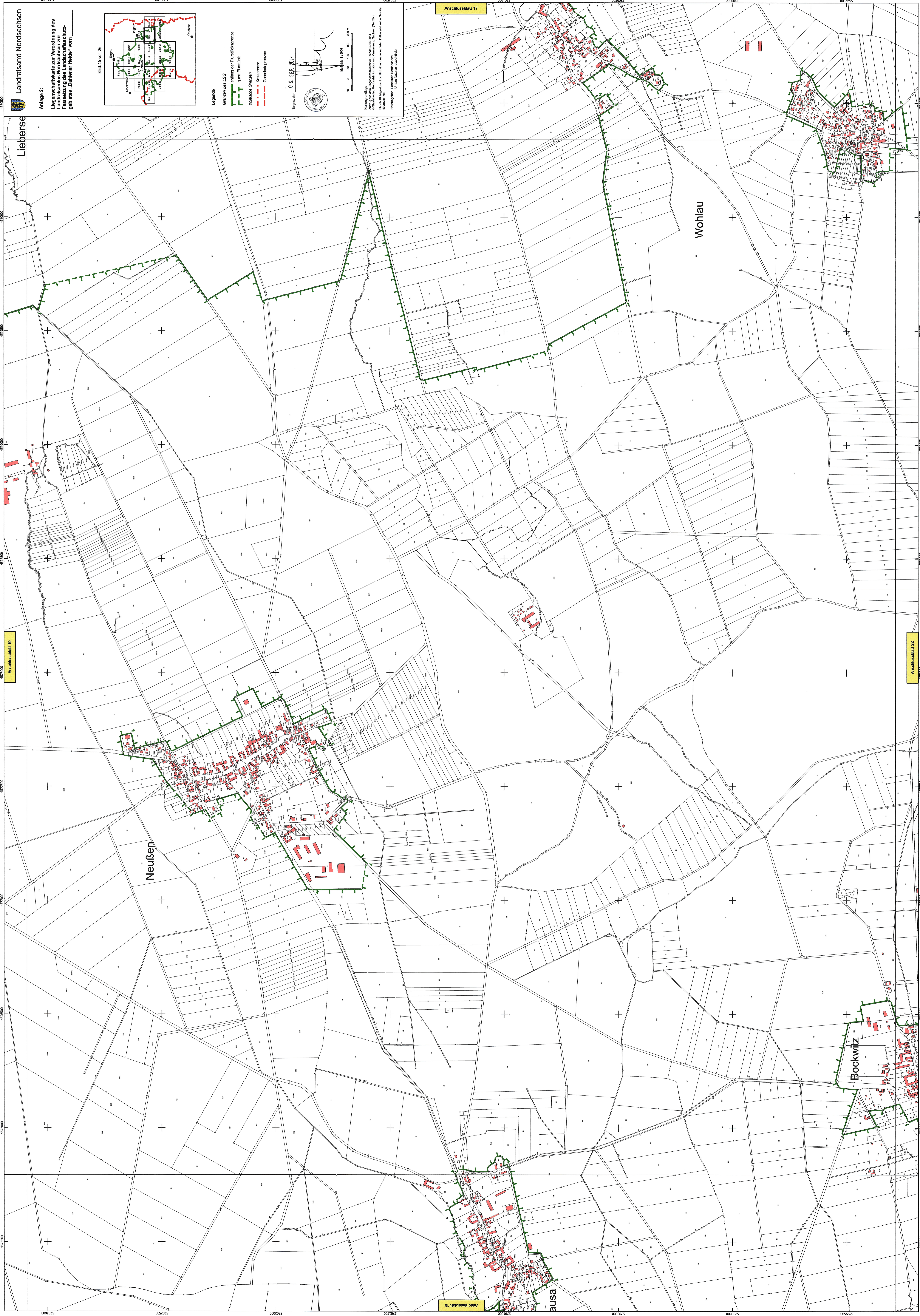

Anschlussblatt 10

Anschlussblatt 22

Anschlussblatt 15