

Anlage 2:  
Lagebericht zur Verordnung des  
Landratsamts Nordsachsen zur  
Festschreibung des Landschaftsschutz-  
gebietes „Dahlener Heide“ vom

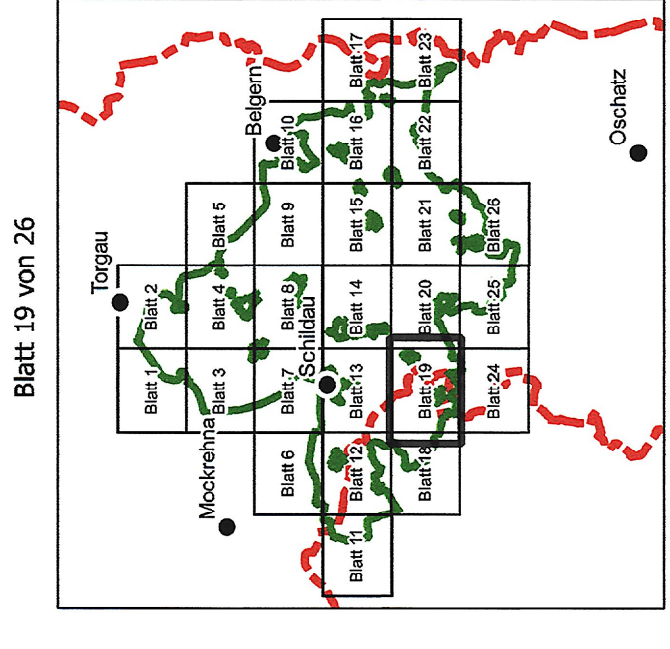

Blatt 19 von 26

Legende

- Grenzen des LSG entlang der Flurstücksgrenze
- akt. Flurstück
- politische Grenzen
- Kreisgrenze
- Gemeindegrenzen

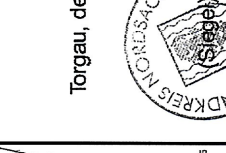

Tägemark, den 09. SEP. 2014



Nachzeichnung  
Anlage zum Antrag Landschaftsschutzgebiet vom 04.03.2014  
© Bezirksamt Nordsachsen und Verwaltungsbüro (Geodäsie)  
Dieses Dokument ist ein geodätisches Dokument und darf ohne schriftliche  
Genehmigung weder veröffentlicht noch weitergegeben werden.  
Herausgeber: Landratsamt Nordsachsen  
Unternehmensbereich

Anschließblatt 20

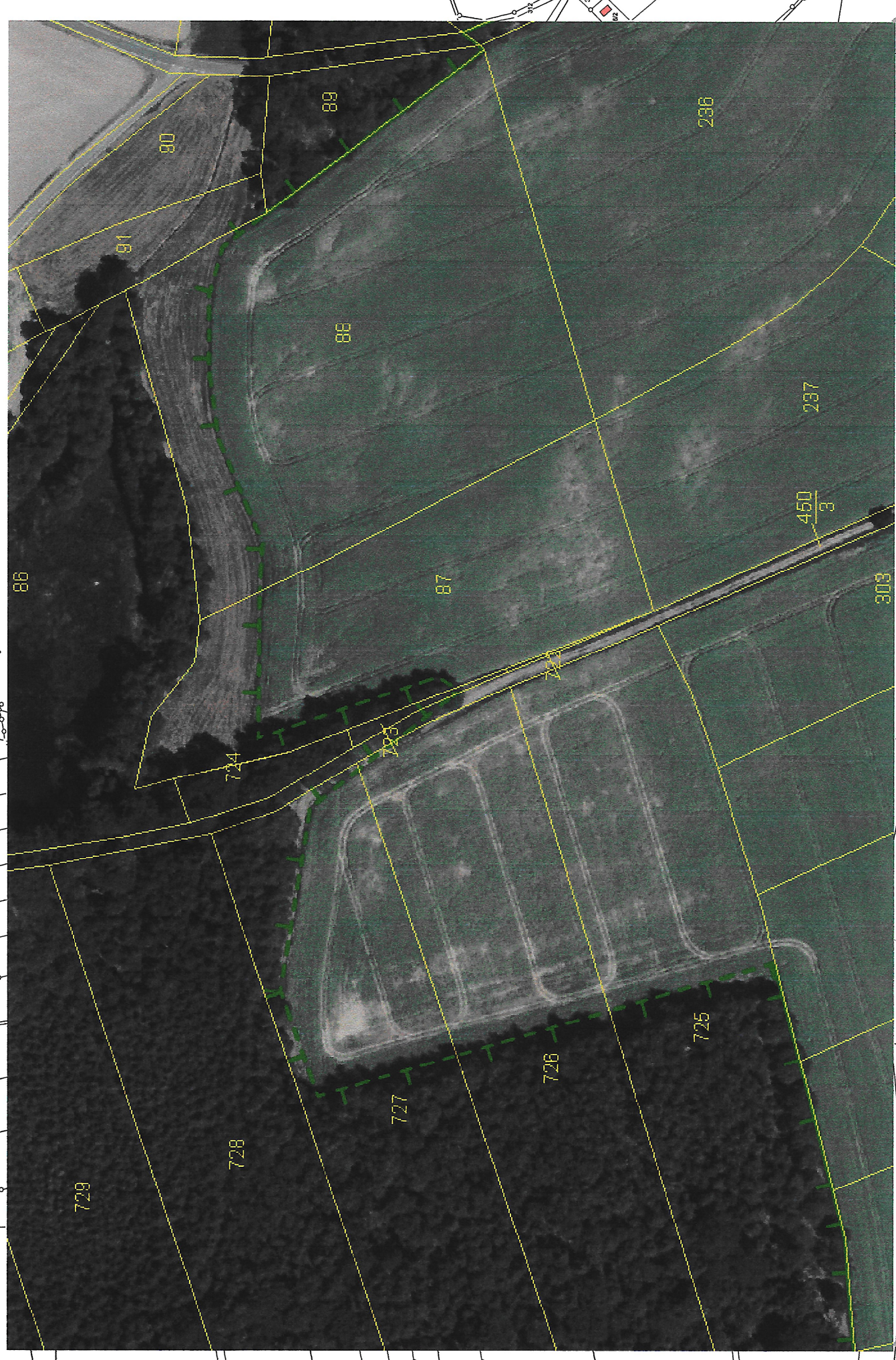
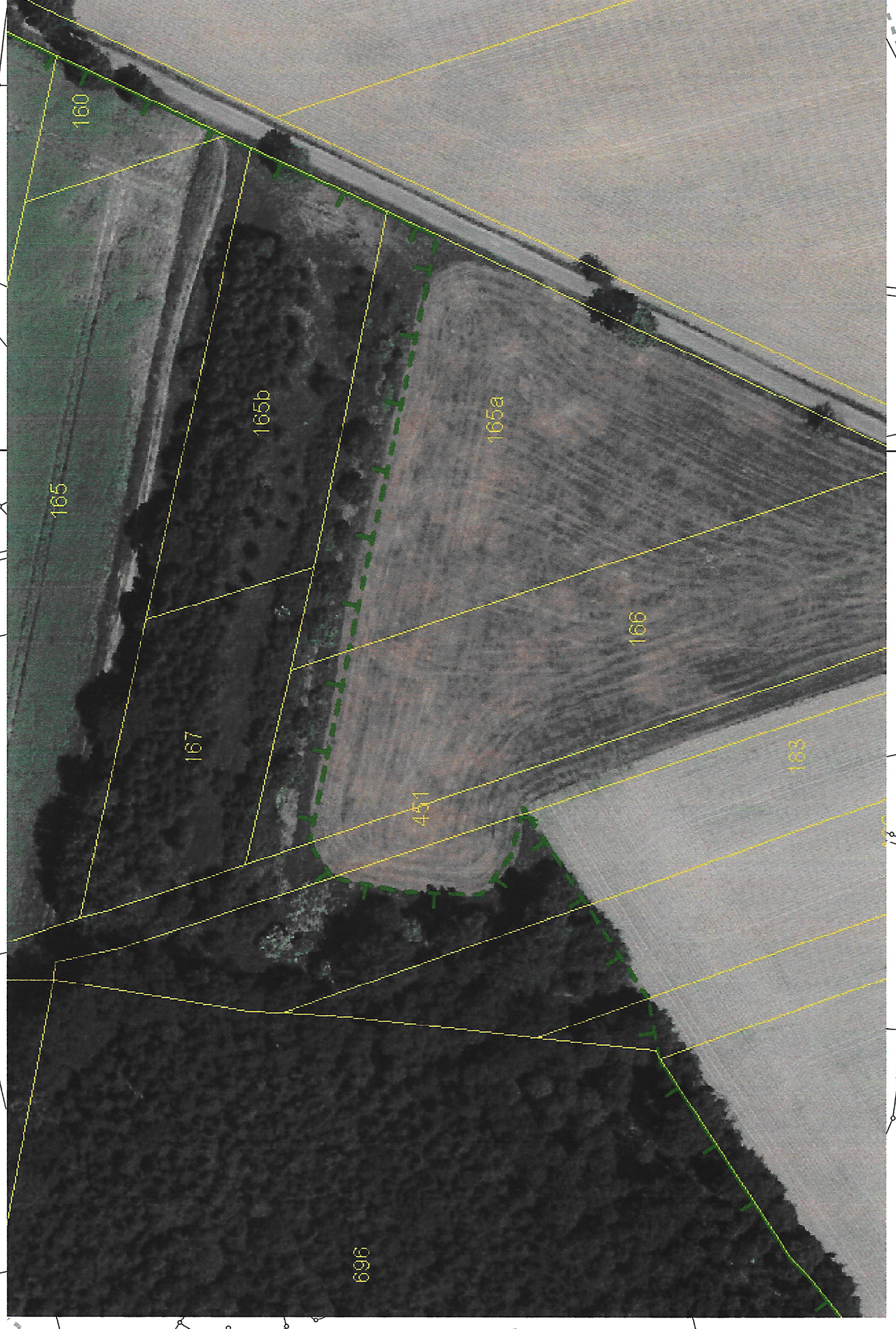
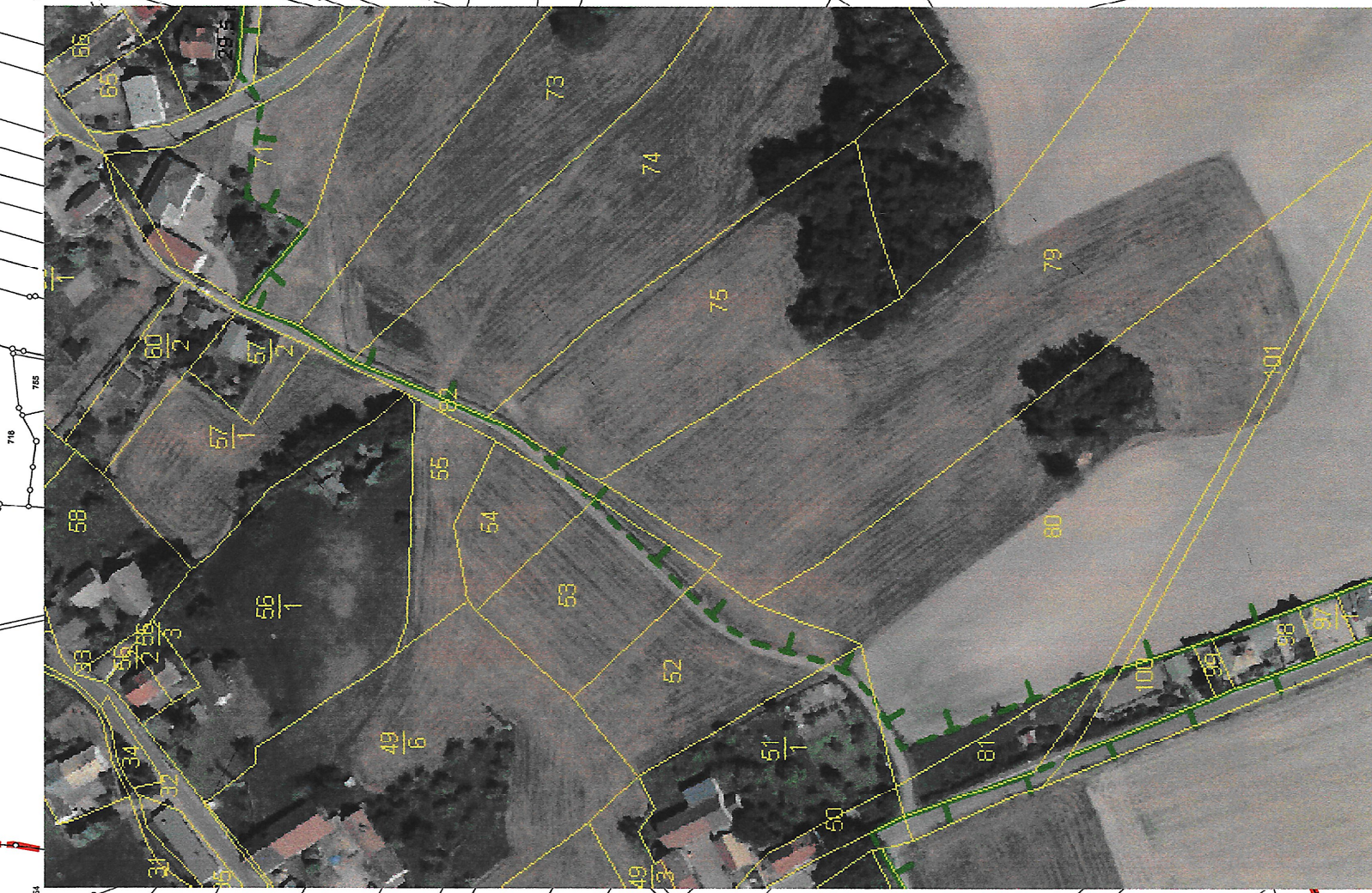
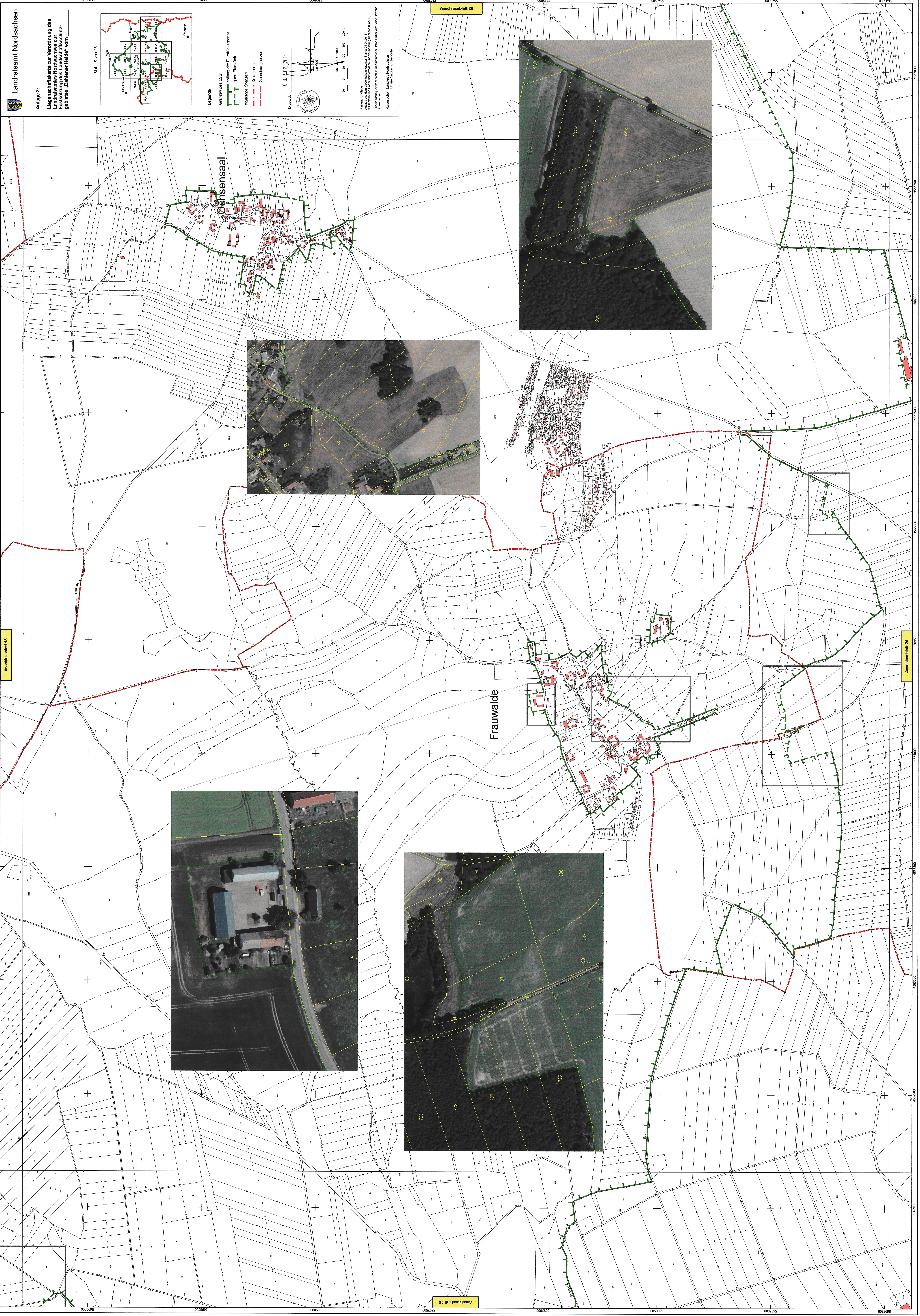

Anschließblatt 13

Anschließblatt 24

Anschließblatt 18

Frauwaide

