

Anschlussblatt 15

Anschlussblatt 20

Anschlussblatt 25

Anschlussblatt 22

427000 427500 428000 428500 429000 429500 430000 430500 431000 431500 432000 432500 433000 433500 434000 434500 435000 435500 436000 436500 437000 437500 438000 438500 439000 439500 440000 440500 441000 441500 442000 442500 443000 443500 444000 444500 445000 445500 446000 446500 447000 447500 448000 448500 449000 449500 450000 450500 451000 451500 452000 452500 453000 453500 454000 454500 455000 455500 456000 456500 457000 457500 458000 458500 459000 459500 460000 460500 461000 461500 462000 462500 463000 463500 464000 464500 465000 465500 466000 466500 467000 467500 468000 468500 469000 469500 470000 470500 471000 471500 472000 472500 473000 473500 474000 474500 475000 475500 476000 476500 477000 477500 478000 478500 479000 479500 480000 480500 481000 481500 482000 482500 483000 483500 484000 484500 485000 485500 486000 486500 487000 487500 488000 488500 489000 489500 490000 490500 491000 491500 492000 492500 493000 493500 494000 494500 495000 495500 496000 496500 497000 497500 498000 498500 499000 499500 500000

Landratsamt Nordsachsen

Anlage 2:  
Lageplan zur Verordnung des  
Landratsamtes Nordsachsen zur  
Festsetzung des Landschaftsschutz-  
gebietes „Dahlener Heide“ vom

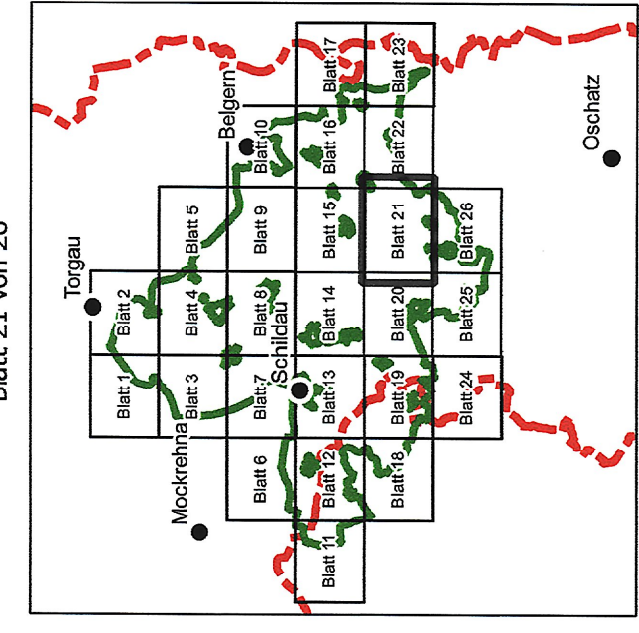

- Legende**
- Grenzen des LSG
  - entlang der Flusslaufgrenze
  - entlang Flusslauf
  - politische Grenzen
  - Gemeindegrenzen

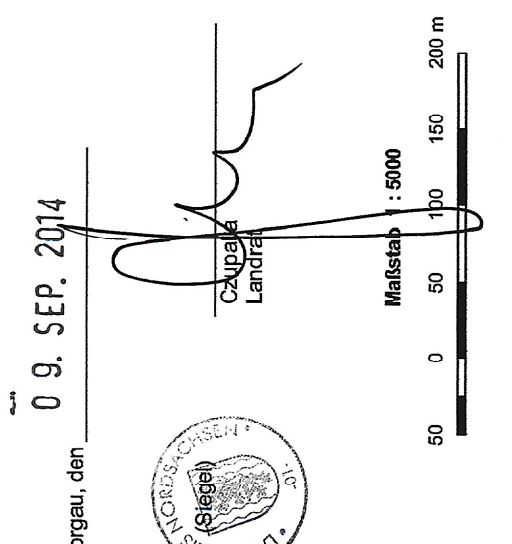

Verdichtungsgebiet  
Anlage 2 zum Landschaftsschutzverordnung vom 04.08.2014  
des Landratsamtes Nordsachsen zur Festsetzung des Landschaftsschutz-  
gebietes „Dahlener Heide“ vom 09.09.2014  
Herausgeber: Landratsamt Nordsachsen  
Ulrich Nordsachsenbüro

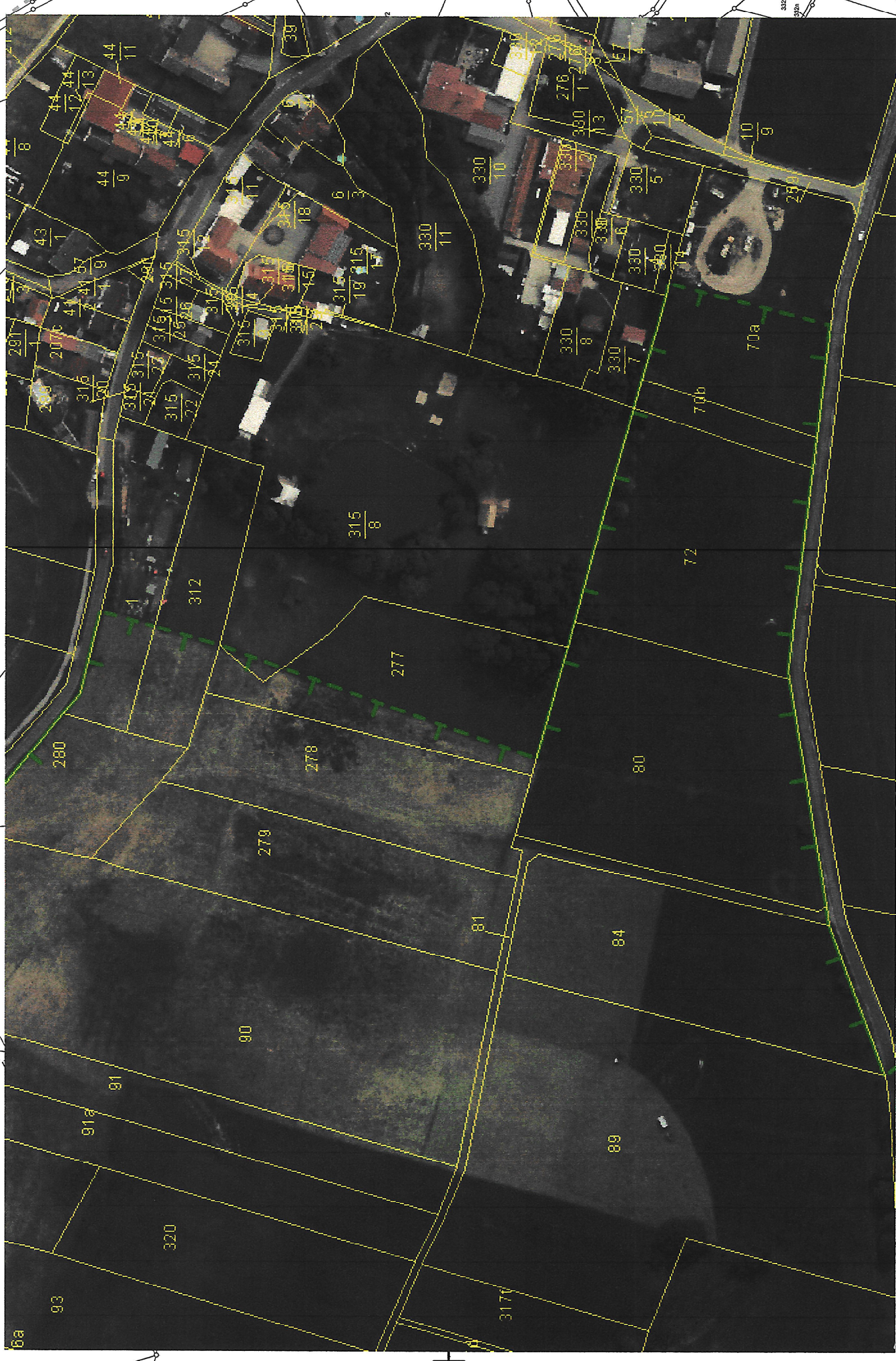

Bucha