

5. Sitzungskalender des Kreistages des Landkreises Torgau-Oschatz und seiner Ausschüsse für das Jahr 2002
- Vorberatung TO 97/01
6. Verordnung des Landkreises Torgau-Oschatz zur Festsetzung des Naturdenkmals "Kuhberg Luppä" im Landkreis Torgau-Oschatz
- Vorberatung TO 100/01
7. Satzung über die Erhebung von Verwaltungskosten des Landkreises Torgau-Oschatz für Amtshandlungen in weisungsfreien Angelegenheiten
- Vorberatung TO 101/01
8. Ordnung zur Nutzung von Räumlichkeiten in den Schulen und Verwaltungsobjekten des Landkreises Torgau-Oschatz
- Vorberatung TO 102/01
9. Entgeltordnung für die Nutzung von Räumen und anderen Grundstücksflächen in Liegenschaften des Landkreises Torgau-Oschatz durch Dritte
- Vorberatung TO 102 A/01
10. Gebührensatzung des Landkreises Torgau-Oschatz für das Kreisarchiv
- Vorberatung TO 103/01
11. Sanierungsmaßnahmen Schloss „Hartenfels“ Torgau - 1. Bauabschnitt, Teilobjekt 6/2001 - Teilsanierung Flügel E, Los 01 Bauhauptleistungen
- Beratung und Beschlussfassung TO 130 K/96
12. Informationen / Anfragen
Nichtöffentlich
TOP Betreff Kreistagsdrucksache Nr.

1. Eröffnung und Feststellung der Beschlussfähigkeit
Herr Schöpp, Landrat und Vorsitzender des Ausschusses
2. Festsetzung des Jahresabschlusses des Eigenbetriebes "Abfallwirtschaft des Landkreises Torgau-Oschatz" zum 31.12.1999
- Vorberatung TO 293 H/98
3. Informationen / Anfragen

Schöpp
Schöpp

Ortsübliche Bekanntgabe

Gemäß § 61 der Landkreisordnung für den Freistaat Sachsen -SächsLKrO- vom 19. Juli 1993, zuletzt geändert mit Gesetz vom 20. Februar 1997, in Verbindung mit § 76 Abs. 1 der Gemeindeordnung für den Freistaat Sachsen -SächsGemO- in der seit dem 22. Mai 1999 geltenden Fassung liegt der

"Entwurf der Haushaltssatzung und des Haushaltsplanes des Landkreises Torgau-Oschatz für das Jahr 2002"

in der Zeit vom
05. November 2001 bis 13. November 2001
im

**Landratsamt Torgau-Oschatz
Schloß Hartenfels, Flügel A, Zimmer 211
Schlossstraße 27, 04860 Torgau**

zur öffentlichen Einsichtnahme durch jedermann aus. Einwohner und Abgabepflichtige können gemäß § 76 Abs. 1 Satz 2 der Gemeindeordnung für den Freistaat Sachsen -SächsGemO- in der seit dem 22. Mai 1999 geltenden Fassung bis zum Ablauf des siebten Arbeitstages nach dem letzten Tag der Auslegung (vom 14. November 2001 bis 23. November 2001) Einwendungen gegen den Entwurf erheben. Über fristgemäß erhobene Einwendungen beschließt der Kreistag des Landkreises Torgau-Oschatz in öffentlicher Sitzung. Torgau, 29. Oktober 2001

Schöpp
Schöpp
Landrat des Landkreises
Torgau-Oschatz



Landkreis Torgau-Oschatz

Verordnung des Landkreises Torgau-Oschatz zur Änderung der Abgrenzung des Landschaftsschutzgebietes "Wermisdorfer Forst"

Beschluss des Kreistages des Landkreises Torgau-Oschatz vom 28. Juni 2000
Beschluss ausgefertigt am: 29. Juni 2000

Schöpp
Schöpp
Landrat



Verordnung des Landkreises Torgau-Oschatz zur Änderung der Abgrenzung des Landschaftsschutzgebietes "Wermisdorfer Forst" vom 28. Juni 2000

Auf Grund von §§ 19 und 50 Abs. 1 Nr. 3 des Sächsischen Gesetzes über Naturschutz und Landschaftspflege (Sächsisches Naturschutzgesetz - SächsNatSchG) i. d. F. der Bekanntmachung vom 11. Oktober 1994 (SächsGVBl. S. 1601, zuletzt geändert 1999, S. 86) hat der Kreistag des Landkreises Torgau-Oschatz mit Beschluss vom 28. Juni 2000 folgende Verordnung erlassen:

§ 1 Erklärung zum Ausgliederungsgebiet

Die in § 2 bezeichneten Flächen auf dem Gebiet der Gemeinde Wermisdorf, Landkreis Torgau-Oschatz, werden aus dem Landschaftsschutzgebiet "Wermisdorfer Forst" ausgegliedert.

§ 2 Ausgliederungsgegenstand

(1) Das Ausgliederungsgebiet hat eine Größe von 6,93 ha. Es umfasst nach dem Stand vom 19. 04. 1999 auf dem Gebiet der Gemeinde Wermisdorf, Gemarkung Wermisdorf, Landkreis Torgau-Oschatz, die Flurstücke vollständig: 477, 478/2, 480/1 teilweise: 478/1, 479/1, 483, 459

(2) Das Ausgliederungsgebiet ist in vier Flurkarten des Staatlichen Vermessungsamtes Torgau vom 07.07.2000, Maßstab 1 : 2000 und einer Übersichtskarte, Maßstab 1:10 000 grün umgrenzt eingetragen. Die Verordnung mit Karten wird beim Landratsamt Torgau-Oschatz, in der Außenstelle Oschatz, Friedrich-Naumann-Promenade 9, Zimmer 41, 04758 Oschatz, zur kostenlosen Einsicht durch jedermann während der Sprechzeiten öffentlich ausgelegt.

(3) Die Verordnung mit Karten ist nach Ablauf der Auslegungsfrist bei der in Absatz 2 Satz 3 näher bezeichneten Stelle zur kostenlosen Einsicht durch jedermann während der Sprechzeiten niedergelegt.

§ 3 In-Kraft-Treten

Die Verordnung tritt am Tag nach Ablauf der Auslegungsfrist in Kraft. Torgau, 29. Juni 2000

Schöpp
Schöpp
Landrat



Topografische Karte
 Maßstab 1 : 10.000
 Normalausgabe
 Blatt 4743 - NO Wermsdorf
 Stand 1997

Diese Karte ist Bestandteil der Verordnung
 des Landkreises Torgau-Oschatz vom
 28. 06. 2000

Schöpp
 Landrat

Siegel

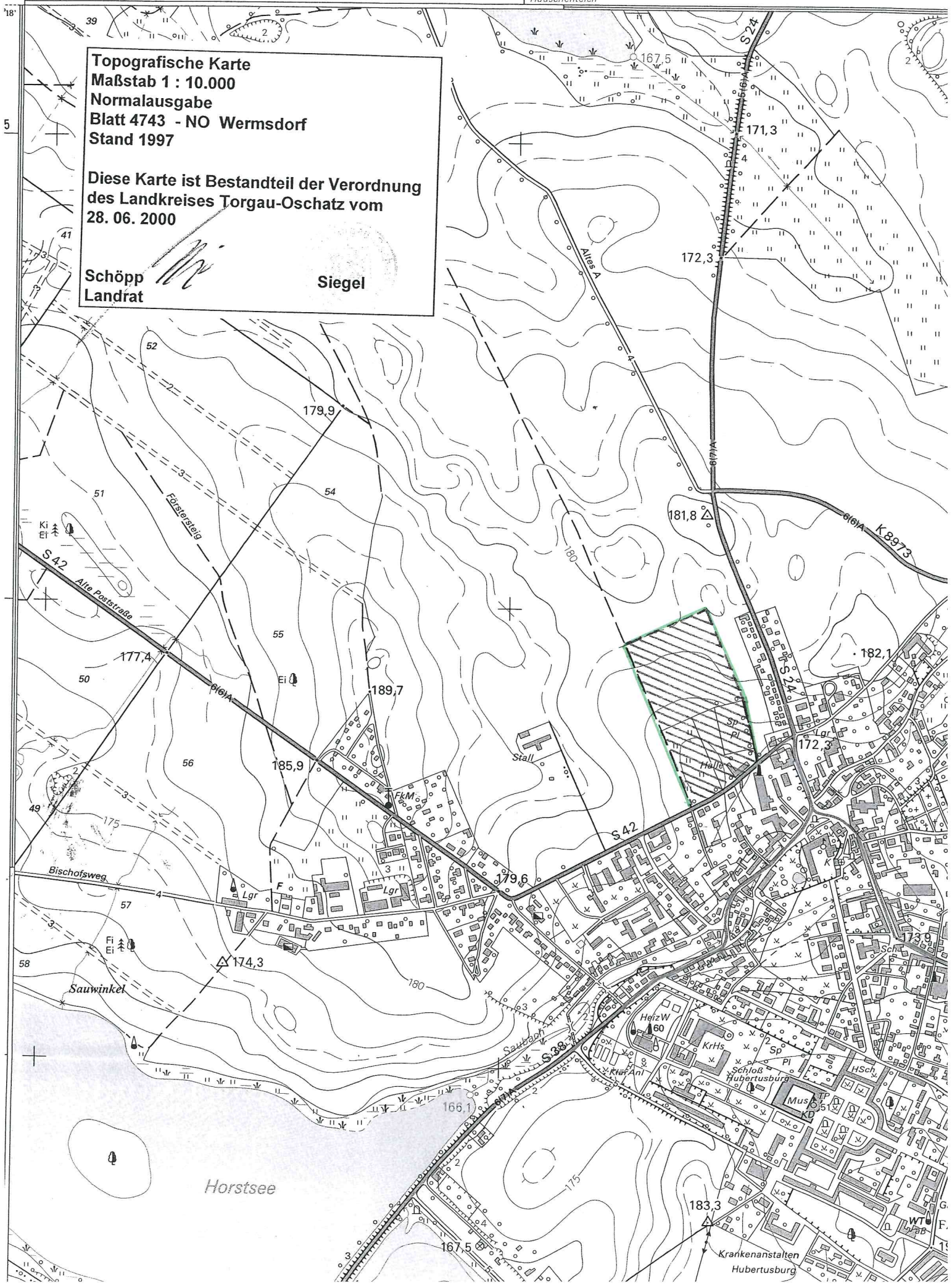

AUSZUG AUS DEM LIEGENSCHAFTSKATASTER

FREISTAAT SACHSEN
Vermessungsverwaltung

Staatliches Vermessungsamt
Torgau

Eilenburger Str. 74b
04860 Torgau

Tel.: (0 34 21) 7 79 - 0
Fax: (0 34 21) 7 79 - 500

KATASTERKARTENAUSZUG

Landkreis Torgau-Oschatz
Gemeinde *Wernsdorf*
Gemarkung *Wernsdorf*
Flur/Blatt *4*
Ungef. Maßstab 1: *2000*

Ausgefertigt: *07.07.2000*
Datum:
Heule
(Unterschrift)

Vervielfältigung oder Weitergabe an Dritte nach Maßgabe der §§ 12 und 16 Sächsisches Vermessungsgesetz nur mit Erlaubnis der Vermessungsbehörde.

Ausgliederungsgebiet B-Plan
„Sport- und Freizeitzentrum“ Wernsdorf
Landschaftsschutzgebiet
„Wernsdorfer Forst“
Landkreis Torgau-Oschatz
— Grenze des Ausgliederungsgebietes

Diese Karte ist Bestandteil der
Verordnung des Landkreises
Torgau-Oschatz vom 28. 06. 2000

Schöpp
Landrat

Siegel

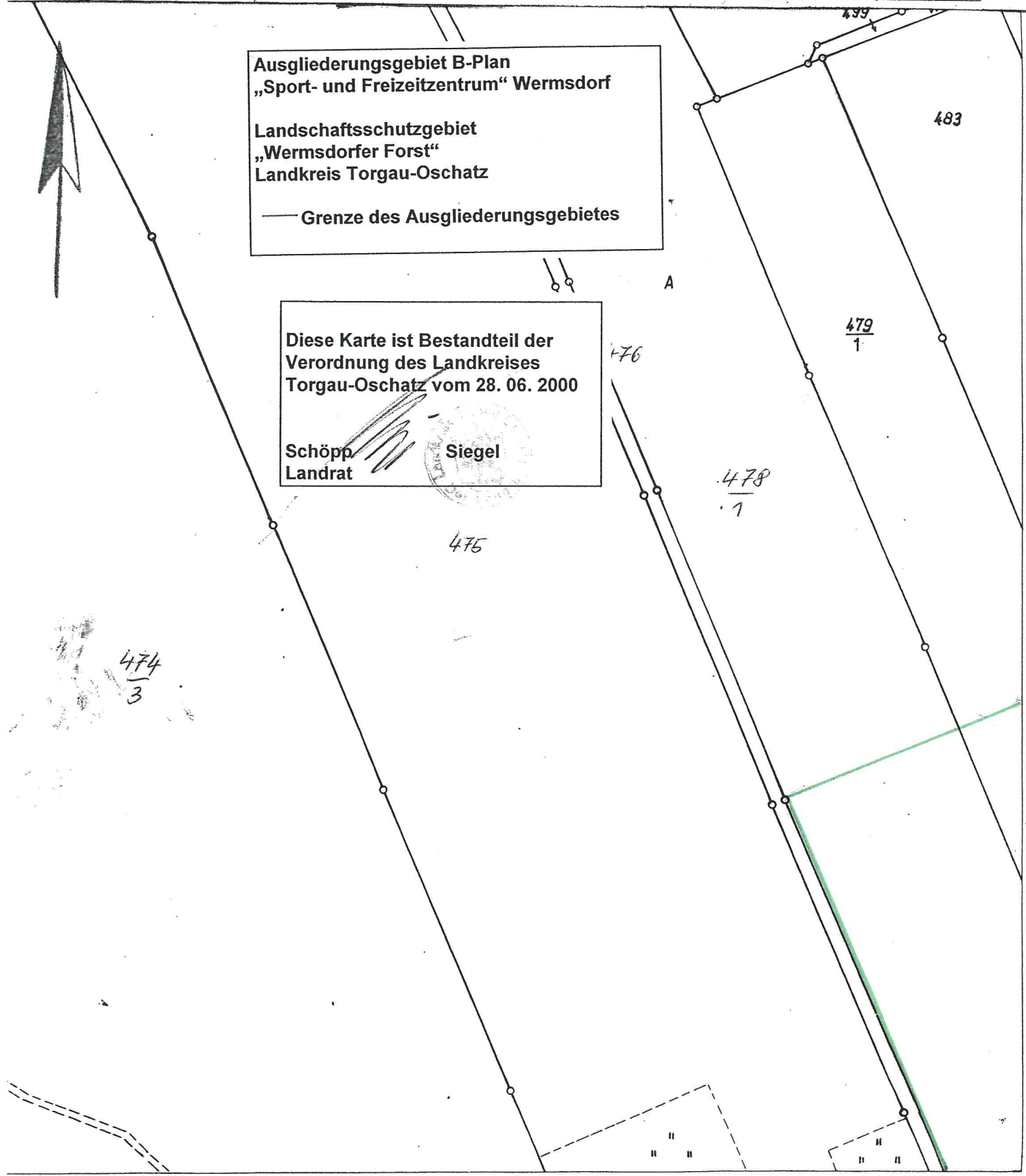

AUSZUG AUS DEM LIEGENSCHAFTSKATASTER

FREISTAAT SACHSEN
Vermessungsverwaltung

Staatliches Vermessungsamt
Torgau

Eilenburger Str. 74b
04860 Torgau

Tel.: (0 34 21) 779 - 0

Fax: (0 34 21) 779 - 500

KATASTERKARTENAUSZUG

Landkreis Torgau-Oschatz

Gemeinde *Wermisdorf*

Gemarkung *Wermisdorf*

Flur/Blatt *5*

Ungef. Maßstab 1 : *2000*

Ausgefertigt: *07.07.2000*

Datum: *Heute*

(Unterschrift)

Vervielfältigung oder Weitergabe an Dritte nach Maßgabe der §§12 und 16 Sächsisches Vermessungsgesetz nur mit Erlaubnis der Vermessungsbehörde.

Ausgliederungsgebiet B-Plan
„Sport- und Freizeitzentrum“ Wermisdorf

Landschaftsschutzgebiet
„Wermisdorfer Forst“
Landkreis Torgau-Oschatz

— Grenze des Ausgliederungsgebietes

Diese Karte ist Bestandteil der
Verordnung des Landkreises
Torgau-Oschatz vom 28. 06. 2000

Schöpp
Landrat

Siegel

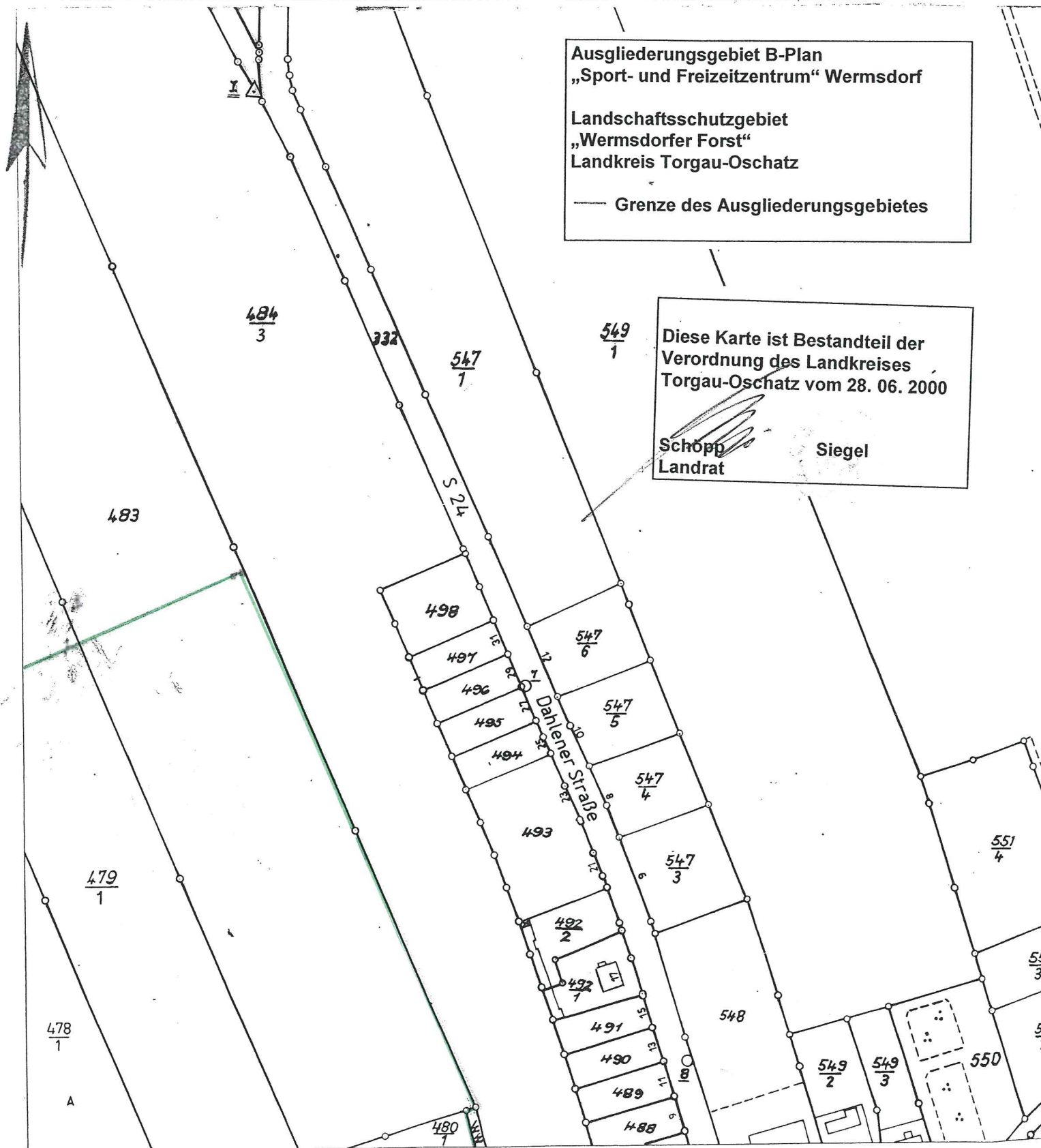

AUSZUG AUS DEM LIEGENSCHAFTSKATASTER

FREISTAAT SACHSEN
Vermessungsverwaltung

Staatliches Vermessungsamt
Torgau

Eilenburger Str. 74b
04860 Torgau

Tel.: (0 34 21) 7 79 - 0
Fax: (0 34 21) 7 79 - 500

KATASTERKARTENAUSZUG

Landkreis Torgau-Oschatz
Gemeinde *Wernsdorf*
Gemarkung *Wernsdorf*
Flur/Blatt *7*
Ungef. Maßstab 1: *2000*

Ausgefertigt: *07.07.2000*
Datum: *Heute*
(Unterschrift)

Vervielfältigung oder Weitergabe an Dritte nach Maßgabe der §§12 und 16 Sächsisches Vermessungsgesetz nur mit Erlaubnis der Vermessungsbehörde.

Blatt

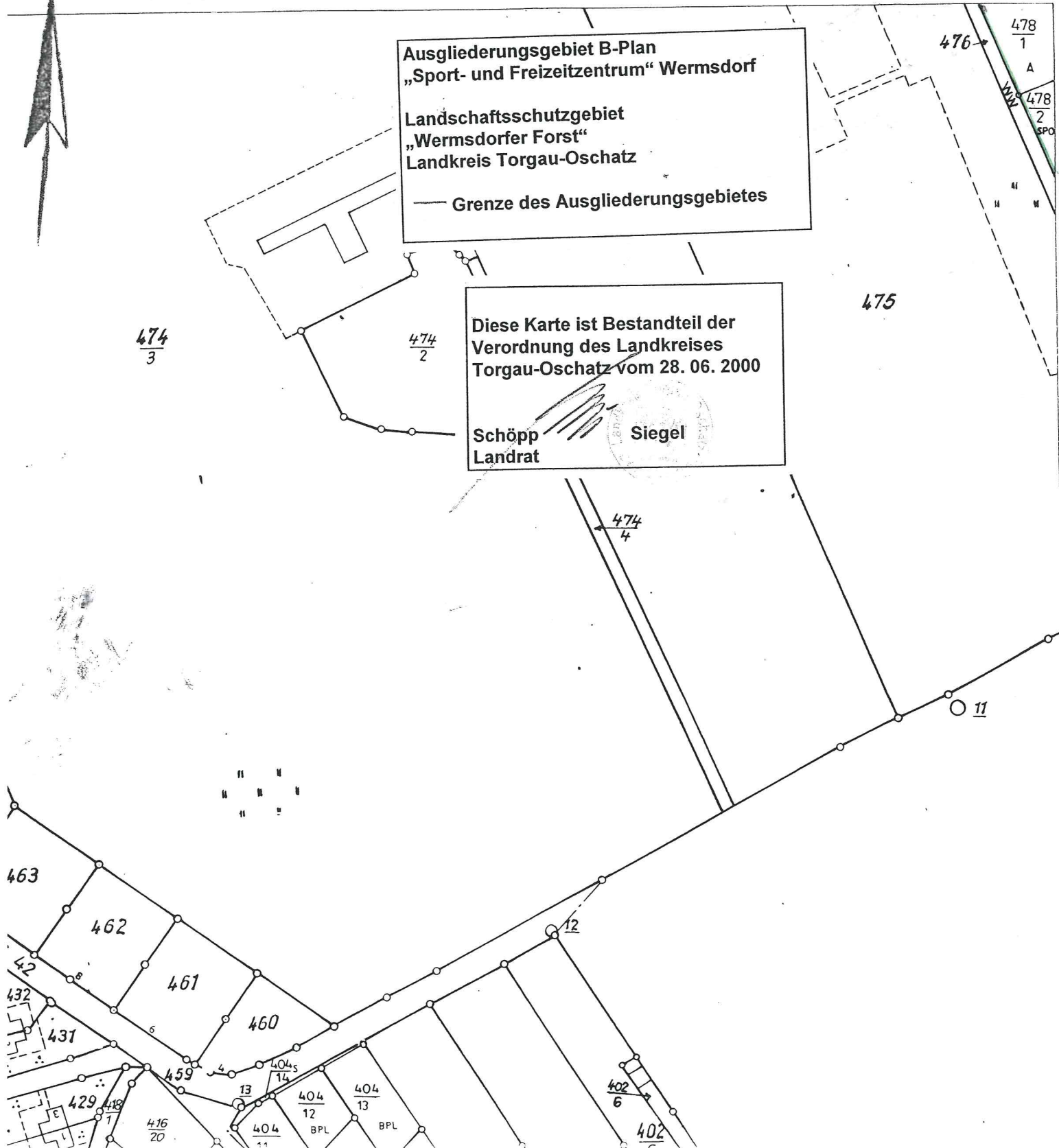

Ausgliederungsgebiet B-Plan
„Sport- und Freizeitzentrum“ Wernsdorf
Landschaftsschutzgebiet
„Wernsdorfer Forst“
Landkreis Torgau-Oschatz
— Grenze des Ausgliederungsgebietes

Diese Karte ist Bestandteil der
Verordnung des Landkreises
Torgau-Oschatz vom 28. 06. 2000
Schöpp
Landrat



KOPIE

AUSZUG AUS DEM LIEGENSCHAFTSKATASTER

FREISTAAT SACHSEN
Vermessungsverwaltung

Staatliches Vermessungsamt
Torgau

Eilenburger Str. 74b
04860 Torgau

Tel.: (0 34 21) 779 - 0

Fax: (0 34 21) 779 - 500

KATASTERKARTENAUSZUG

Landkreis Torgau-Oschatz

Gemeinde *Wermsdorf*

Gemarkung *Wermsdorf*

Flur/Blatt *8*

Ungef. Maßstab 1 : *2000*

Ausgefertigt: *07.07.2000*

Datum:

Flu
(Unterschrift)

Vervielfältigung oder Weitergabe an Dritte nach Maßgabe der §§ 12 und 16 Sächsisches Vermessungsgesetz nur mit Erlaubnis der Vermessungsbehörde.

Blatt 5

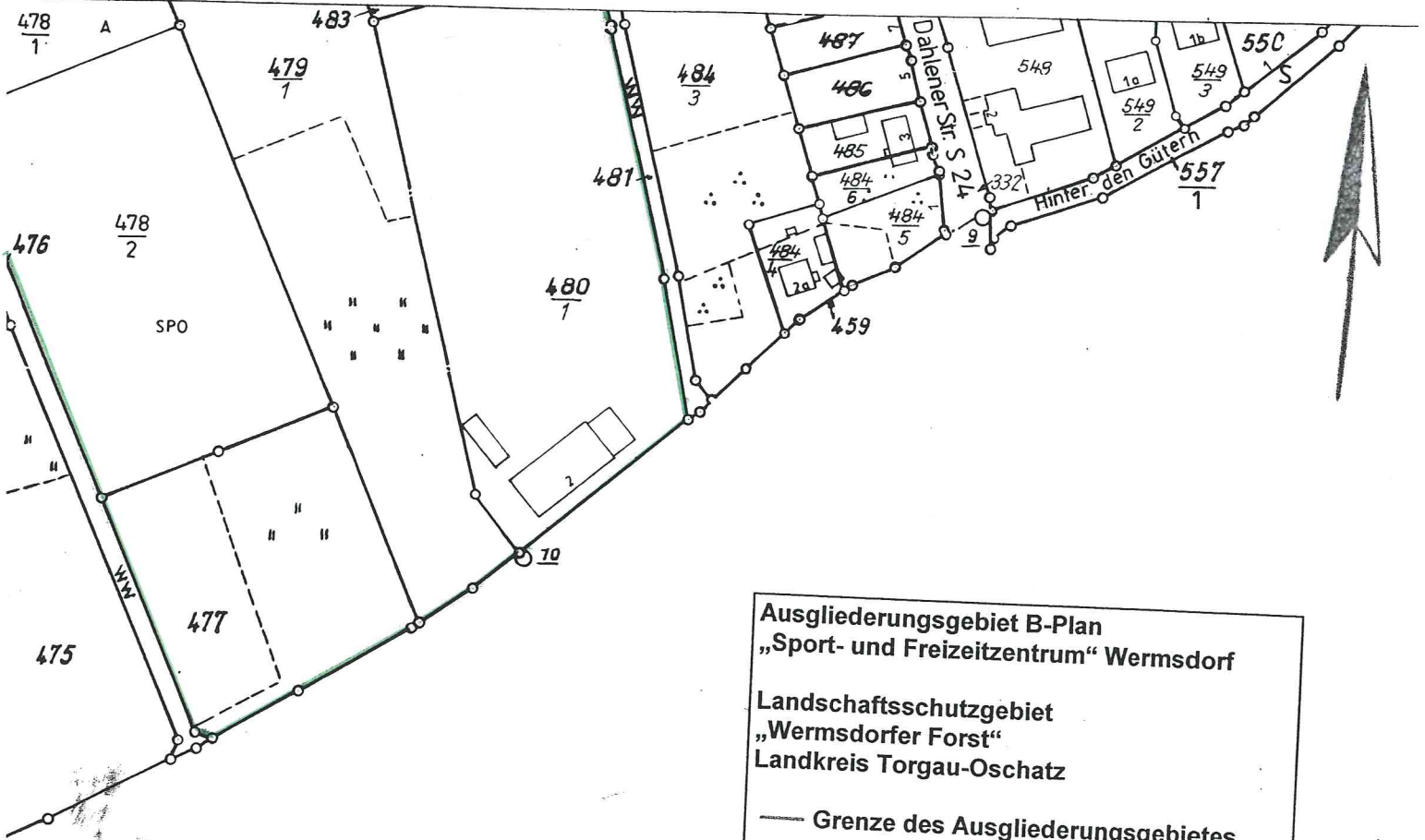

Ausgliederungsgebiet B-Plan
„Sport- und Freizeitzentrum“ Wermsdorf

Landschaftsschutzgebiet
„Wermisdorfer Forst“
 Landkreis Torgau-Oschatz

— Grenze des Ausgliederungsgebietes

Diese Karte ist Bestandteil der
 Verordnung des Landkreises
 Torgau-Oschatz vom 28. 06. 2000

Schöpp
 Landrat

Siegel