

**Verordnung**  
**des Landratsamtes Nordsachsen**  
**zur Änderung der Abgrenzung des**  
**Landschaftsschutzgebietes „Parthenaue-Machern“**  
**Vom 08.05.2024**

Aufgrund von § 20 Absatz 2 Nummer 4, § 26 und § 22 Absatz 2 Satz 1 des Bundesnaturschutzgesetzes vom 29. Juli 2009 (BGBl. I S. 2542), das zuletzt durch Artikel 3 des Gesetzes vom 8. Dezember 2022 geändert worden ist, in Verbindung mit § 3 Absatz 1 Nummer 1 BNatSchG sowie § 13 des Sächsischen Naturschutzgesetzes in der Fassung der Bekanntmachung vom 6. Juni 2013 (SächsGVBl. S. 451), das zuletzt durch Artikel 6 des Gesetzes vom 20. Dezember 2022 (SächsGVBl. S. 705) geändert worden ist, in Verbindung mit § 48 Absatz 1 Satz 1 Nummer 2 und Absatz 3 und § 46 Absatz 1 Nummer 3 des Sächsischen Naturschutzgesetzes wird verordnet:

**§ 1**  
**Erklärung zum Ausgliederungsgebiet**

Die in § 2 näher bezeichneten Flächen auf dem Gebiet der

Gemeinde: Taucha

Gemarkung: Taucha, Döbitz

Landkreis: Nordsachsen

werden aus dem mit Beschluss 13-3/63 des Rates des Bezirkes Leipzig vom 15. Februar 1963 (MittBl. BT und RdB Leipzig Nummer 2) und mit Beschluss 68/VIII/84 des Bezirkstages Leipzig vom 20. September 1984 festgesetzten Landschaftsschutzgebietes „Parthenaue-Machern“ ausgegliedert.

**§ 2**  
**Ausgliederungsgegenstand**

(1) Ausgliederungsgegenstände sind in der Gemarkung Taucha die Flurstücke 417/7, 417/9, 417/10, 417/11, 417/12, 417/13, 417/c, 417/ d, 417/e, 417/f, 419/23, 419/32 und in der Gemarkung Döbitz eine Teilfläche des Flurstücks 47/13 von insgesamt zirka 9 ha.

(2) Die ausgegliederte Fläche ist in einer topographischen Übersichtskarte des Landratsamtes Nordsachsen vom 08.05.2024 im Maßstab 1 : 10 000 (Anlage 1) und in einer Liegenschaftskarte des Landratsamtes Nordsachsen vom 08.05.2024 im Maßstab 1 : 3 000 (Anlage 2) rot umgrenzt und schraffiert dargestellt. Maßgebend für den Grenzverlauf ist die Linienaußenkante der Grenzeintragung auf der Flurstückskarte. Die Karten sind Bestandteil der Verordnung.

(3) Die zur Verordnung gehörenden Karten werden beim Landratsamt Nordsachsen, Verwaltungsstandort Eilenburg, Dr.-Belian-Straße 4, 04838 Eilenburg, Raum 268 für die Dauer von zwei Wochen ab dem Tag nach der Verkündung der Verordnung im Sächsischen Gesetz- und Verordnungsblatt zur kostenlosen Einsicht durch jedermann während der Sprechzeiten öffentlich ausgelegt (Ersatzverkündung). Hierauf wird hingewiesen.

(4) Die Verordnung einschließlich Anlagen ist nach Ablauf der Auslegungsfrist beim Landratsamt Nordsachsen, Untere Naturschutzbehörde, zur kostenlosen Einsicht durch jedermann während der Sprechzeiten niedergelegt. Auf die Möglichkeit zur Einsichtnahme wird hingewiesen.



**§ 3  
Inkrafttreten**

Diese Verordnung tritt am Tag nach Ablauf der Auslegungsfrist gemäß § 2 Absatz 3 in Kraft.

Torgau, 08.05.2024

  
Landratsamt Nordsachsen  
Dr. Rexroth  
1. Beigeordneter





5698800

5698400

5698000

5697600

5697200

745600

745200

744800

744400

744000

743600

5698800

5698400

5698000

5697600

5697200



 Ausgliederungsfläche  
 — Flurstücke

08. Mai 2024



Dr. Rexroth  
 1. Beigeordneter

Maßstab 1 : 10 000  

Kartengrundlage

Auszug aus den Geobasisdaten, Quelle: GeoSN, dl-de/by-2-0

© Bundesamt für Kartographie und Geodäsie 2024,  
 Datenquellen:  
[http://sg.geodatenzentrum.de/web\\_public/Datenquellen\\_To](http://sg.geodatenzentrum.de/web_public/Datenquellen_To)

Für die Richtigkeit nachrichtlich übernommener Daten Dritter wird keine Gewähr übernommen.

Herausgeber: Landratsamt Nordsachsen

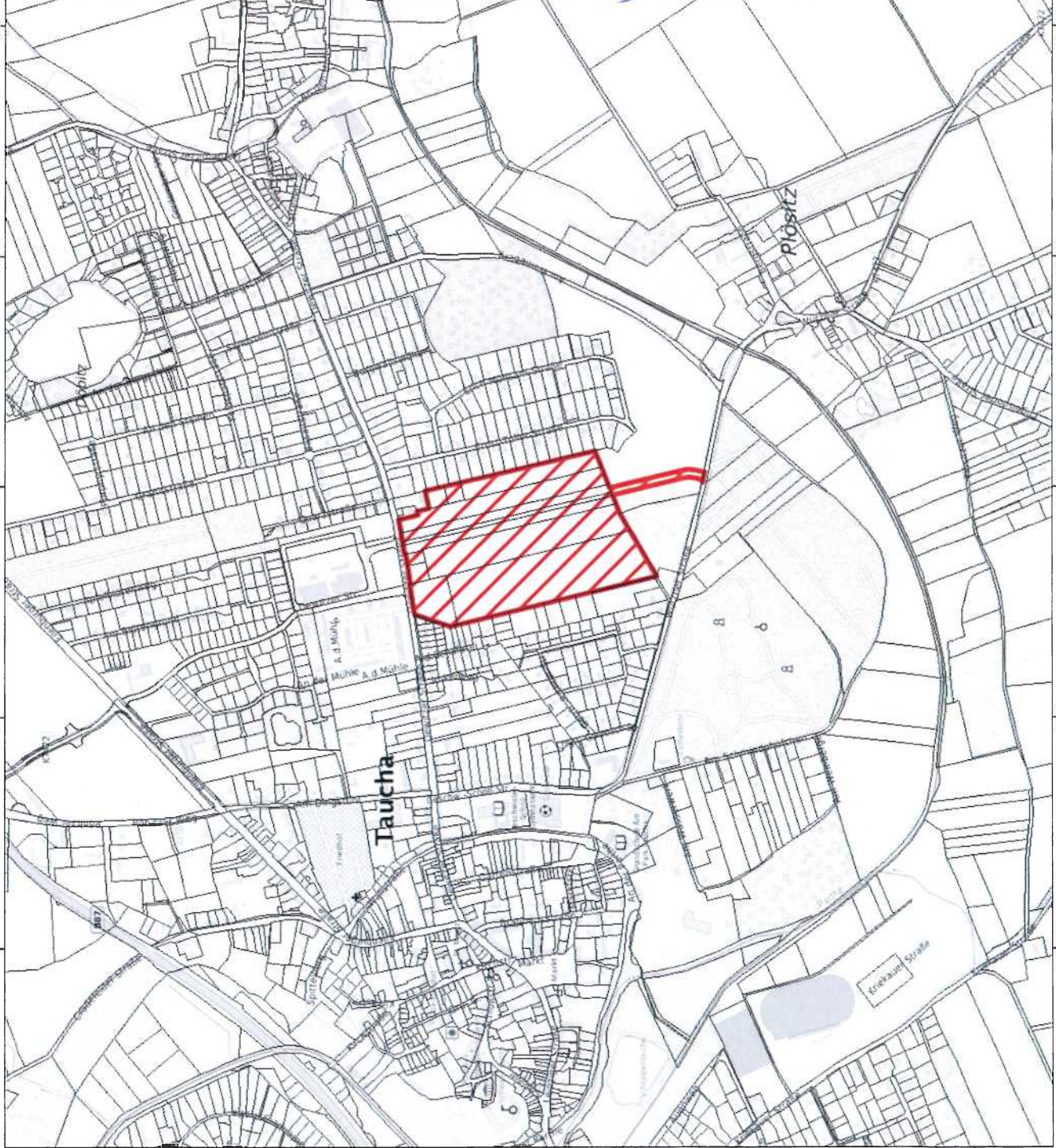

745600

745200

744800

744400

744000

743600

erstellt am: 04.03.2024

© Landratsamt Nordsachsen





5698200

5698000

5697800

744800



-  Ausgliederungsfläche
-  Flurstücke
-  Text

08. Mai 2024



Torgau, den  
Dr. Rexroth  
1. Beigeordneter

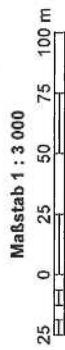

Kartengrundlage  
Auszug aus den Geobasisdaten, Quelle: GeoSN,  
dl-de/by-2-0

© Bundesamt für Kartographie und Geodäsie 2024,  
Datenquellen:  
[http://sg.geodatenzentrum.de/web\\_public/Datenquellen\\_To](http://sg.geodatenzentrum.de/web_public/Datenquellen_To)

Für die Richtigkeit nachrichtlich übernommener Daten  
Dritter wird keine Gewähr übernommen.

Herausgeber: Landratsamt Nordsachsen

744800

© Landratsamt Nordsachsen

744600

744400

744200

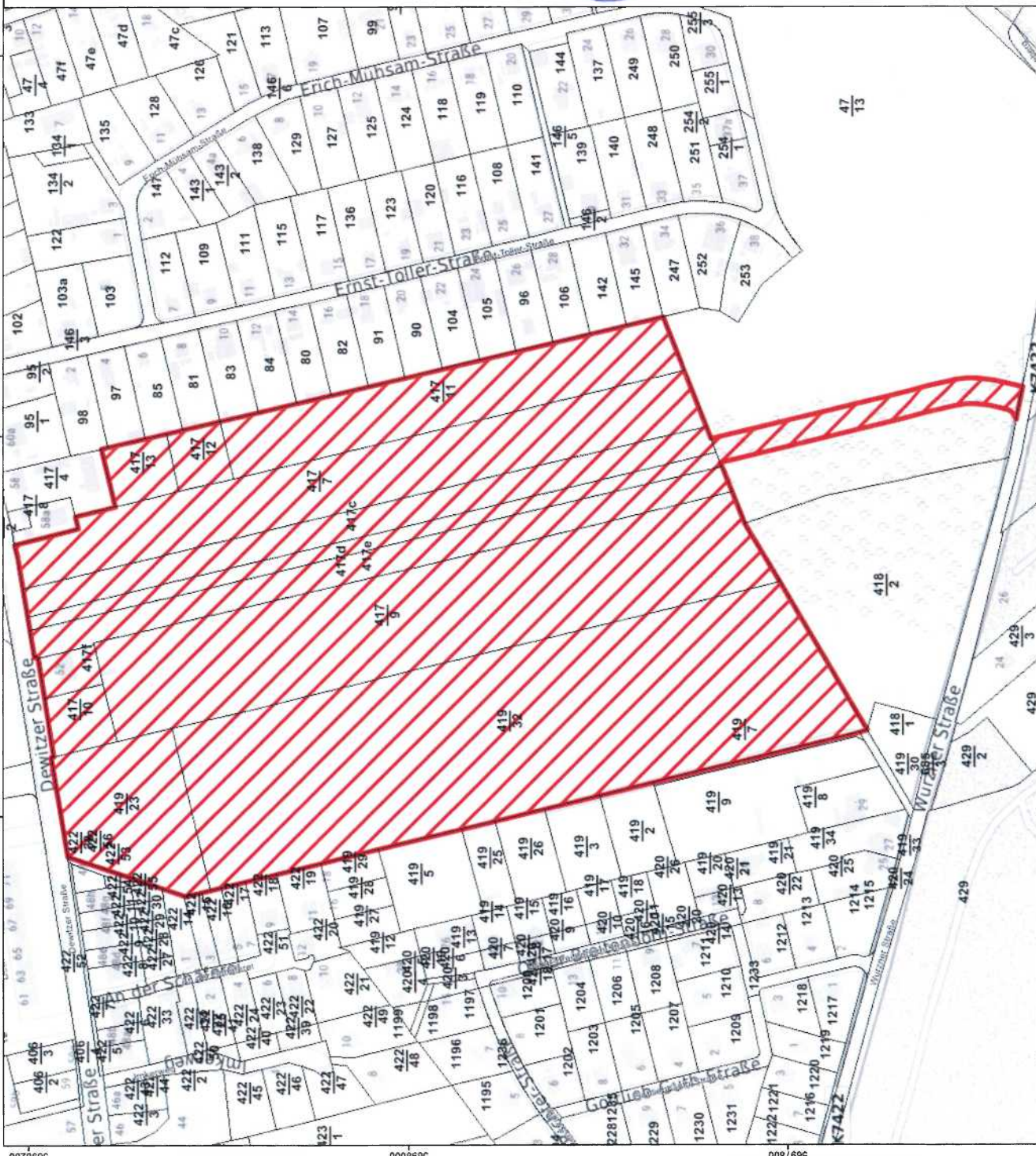

744600

744400

744200

erstellt am: 04.03.2024

5698200

5698000

5697800